

年金をこれからお受取りになる方も

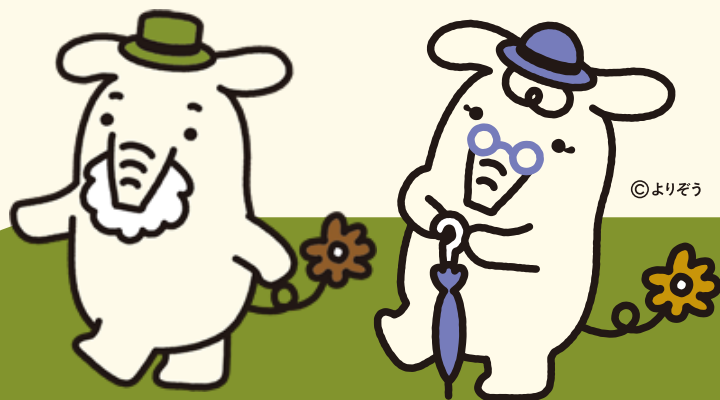

©よりぞう

年金の

他金融機関で
年金をすでにお受取り中の方も

お受取りはJAへ

JAバンク栃木は、皆さまのゆとりある生活を応援します。

年金を
これからお受取りになる方

JAで年金受取りの 準備をはじめませんか？

年金の請求年齢を迎える誕生日3ヶ月前に日本年金機構から

みどりの封筒
(年金請求書)

が送られてきます。

※お近くのJA窓口(渉外担当者)に連絡ください。



他金融機関で年金を
すでにお受取り中の方

JAで年金を お受取りになりませんか？

所定の用紙にご記入いただくだけで、
変更できます。

※記入についてはJA職員が丁寧にアドバイスをいたします。

年金受給権者 受取機関変更届		氏名	性別	年齢	住所
受給権者氏名					
受取機関名称					
受取口座番号					
受取口座名義					
受取開始年月					
受取額					
受取回数					
受取日					
受取方法					
受取口座種別					
受取口座残高					
受取口座開設日					
受取口座開設場所					
受取口座開設者					
受取口座開設日					
受取口座開設場所					
受取口座開設者					
受取口座開設日					
受取口座開設場所					
受取口座開設者					

年金受給権者
受取機関変更届



年金のお受取り口座をJAにご指定いただいた方には、いろいろな特典をご用意しております。

詳しくはお近くのJAまでお問い合わせください。

(詳しくは裏面をご覧ください。)

JAバンク栃木は、皆さまのゆとりある生活を応援します!!

年金のお受取り口座をJAにご指定いただいた方には、
いろいろな特典をご用意しております。

取扱期間 **2026年3月2日(月) ▶ 2027年2月26日(金)**

特典
1

素敵なプレゼント その1
ご指定時に証書ケースをプレゼント

- ファスナー付で小銭等を入れるのにとっても便利です。
- 非常時に重要書類をまとめて携帯できます。

数に限りがありますので、品物が変更になる場合があります。写真はイメージです。



特典
2

素敵なプレゼント その2
QUOカード 1,000円券

- 約57,000のお店でご利用いただける全国共通のギフトカードです。

プレゼントには一定の要件がございます。複数の年金種類毎で振込口座をご指定いただいた場合でもお一人様1枚までとなります。詳しくは支店までお問い合わせ下さい。写真はイメージです。



特典
3

金利上乘せ 定期貯金・定期積金 「年金まごころ」

定期貯金 預入金額：1,000万円まで
預入期間：1年または2年

店頭表示金利
プラス 年 **0.200%** (税引後 年+0.159%)

定期積金 掛込総額：300万円まで
契約期間：2年以上7年以下

店頭表示金利
プラス 年 **0.200%** (税引後 年+0.159%)

※満期日前に解約する場合、上乘せ金利の適用は行わず、預入日の店頭金利に戻し、当JA所定の中途解約利率により利息とともにお支払いいたします。
※お利息に20.315% (国税15.315%・地方税5%)の分離課税がかかります。 ※詳しい内容は、商品概要説明書をご覧ください。窓口にお尋ねください。

ただし、取扱期間中であっても金利情勢等により予告なく内容を変更、またはお取扱いを中止する場合がございます。

栃木県内のJAで
年金受取りをされると

セブン銀行、イーネット、ローソン銀行、ゆうちょ銀行でのATM入出金手数料が
月3回まで無料!!

詳しくは、JAバンク栃木ホームページをご覧ください。

金利情勢等により変更させていただく場合があります。最新の適用金利等詳しくは、お近くのJAにお問い合わせください。

安心

社会保険労務士を招いた年金無料相談会を開催しております。

簡単

一度、お手続きいただくだけで、各種年金が自動的にお客様の貯金口座に振り込まれます。

便利

JAキャッシュカードは、JAのATMはもちろん、三菱UFJ銀行、セブン銀行、イーネット、ローソン銀行、JFマリンバンクでも、ご利用いただけます。

JAバンク栃木のキャッシュカードなら日本全国でご利用いただける手数料無料ATMがあります。

JAバンクのATMはもちろん、三菱UFJ銀行、セブン銀行、イーネット、ローソン銀行、JFマリンバンク、ゆうちょ銀行のATMが、以下のご利用手数料で便利にお使いいただけます。ご近所で、職場のお近くで、お出かけの際に、ぜひご利用ください。



ATMご利用手数料一覧

(無料ATM台数) 2025年10月31日現在
(ご利用手数料) 2025年10月31日現在

金融機関等	JAバンク	三菱UFJ銀行	セブン銀行	イーネット※2※4	ローソン銀行※3※4	JFマリンバンク	ゆうちょ銀行	その他(MICS提携)
無料ATM台数	約10,300台	約5,600台	約27,400台	約12,000台	約13,600台	約600台	約31,200台	-
お取引内容	入出金	出金	入出金	入出金	入出金	出金	入出金	出金
ご利用手数料	平日※1 8:45~18:00	無料	無料	無料	無料	無料	110円	110円※5
	土曜日※1 9:00~14:00	無料	110円	無料	無料	無料	110円	220円※5
	平日・土曜日の その他の時間帯	無料	110円	110円	110円	110円	110円	220円※5
	および日曜日・祝日※1	無料	110円	110円	110円	110円	110円	220円※5

●上記は、JAバンク栃木のキャッシュカードご利用の場合です。●残高照会は時間帯に関わらず無料でご利用いただけます。●上記以外の金融機関でも手数料が無料となる場合がございます。詳しくはお近くのJAまたは、ご利用ATMの掲示等でご確認ください。●システム都合上、臨時停止となる場合がございます。なお、土曜日が祝日と重なる場合は、日曜・祝日その他の時間帯のご利用手数料となります。

※1:稼働時間はATMにより異なります。また、ATM稼働時間であってもJAバンク栃木のキャッシュカードによるお取引ができない場合がございます。1月2日・3日のご利用手数料は祝日と同じです。12月31日のご利用手数料はお取引JAにご確認ください。詳しくはお近くのJAまたは、ご利用ATMの掲示等でご確認ください。
※2:イーネットATMはファミリーマート等のコンビニエンスストアに設置されています。※3:ローソンに設置されているローソン銀行ATM以外のATMはサービス内容が異なる場合があります。詳しくはご利用ATMの掲示等でご確認ください。※4:コンビニエンスストア等の一部の店舗においては、ATMが設置されていない場合、金融機関が直接ATMを設置している場合、他ATM運営会社のATMが設置されている場合等があります。「イーネットATMマーク」「ローソン銀行ATMマーク」をご確認のうえ、ご利用ください。※5:ご利用の金融機関により、手数料が異なる場合がございます。詳しくはご利用ATMの掲示等でご確認ください。

詳しくは、お近くのJA窓口までお気軽にお問い合わせください。



大谷支店 TEL.27-0298
間々田支店 TEL.45-1210

美田支店 TEL.38-0004
桑絹支店 TEL.22-0980

小山支店 TEL.22-0010
野木支店 TEL.0280-56-0083

下野支店 TEL.44-1115